



1. DESCRIPTION ET JUSTIFICATION DU PROJET :

La place de Trémentines est un espace important dans la vie culturelle Nethenoise et Grezienne. Elle se situe en plein centre de Nethen, et est délimitée par le chemin de Savenel, la rue de Hamme-Mille, une propriété privée et l'espace culturel de Nethen. Dans cet espace, louable via l'administration communale, s'organisent de nombreuses activités culturelles, telles que des cours de théâtre, des concerts, des contes, des petits déjeuners Oxfam, etc. Cela fait six années que l'espace culturel et la place de Trémentines accueillent également le Nethen Festival : un soir chaque année, un comité motivé organise des concerts sur 2 scènes et de nombreuses animations (jongleurs, cracheurs de feu, maquillage, djembé, échassiers, capoeira, magiciens, etc.).

Actuellement, la place est vide et sert principalement de parking. Elle est en asphalte et graviers, et est bordée par 2 rangées de bouleaux, accentuant la perspective sur l'espace culturel. La place est longée par le chemin de Savenel sur lequel est aménagée une piste cyclable reliant Nethen avec la gare de Sint-Joris-Weert en Brabant Flamand. L'arrêt du bus TEC de la ligne 32 et du proxibus 204 se situe sur la place. Le carrefour avec la rue Joseph Maisin est aménagé en plateau, et en zone 30, du fait de la proximité avec l'école de la rue Maisin.



Un aménagement de la place pourrait la rendre plus conviviale, favoriser le développement d'activités et lui permettre de devenir un réel lieu de rencontre et d'échanges sociaux. Il est cependant important de garder cet espace ouvert et de ne pas l'encombrer de mobilier urbain (plaine de jeux, etc.), afin de permettre la continuation de son utilisation par le Nethen festival, par exemple. Le mobilier urbain qui pourrait être installé est par exemple des bancs, des poubelles, de l'éclairage, etc. Stabiliser le sol (revêtement) permettrait un meilleur accès à l'espace culturel aux personnes à mobilité réduite, ainsi que la facilitation d'installation de mobilier amovible (tonnelles, tables, etc.). L'utilisation de la place comme parking pourrait être réduite afin de permettre aux habitants de se réapproprier cet espace de convivialité.

Un aménagement des alentours de la place serait également à prévoir afin de signifier aux automobilistes la présence de piétons et cyclistes, et ainsi de sécuriser le passage entre l'école de la rue Maisin, la place de Trémentines et le chemin de Savenel.

2. LOCALISATION DE L'ACTION :

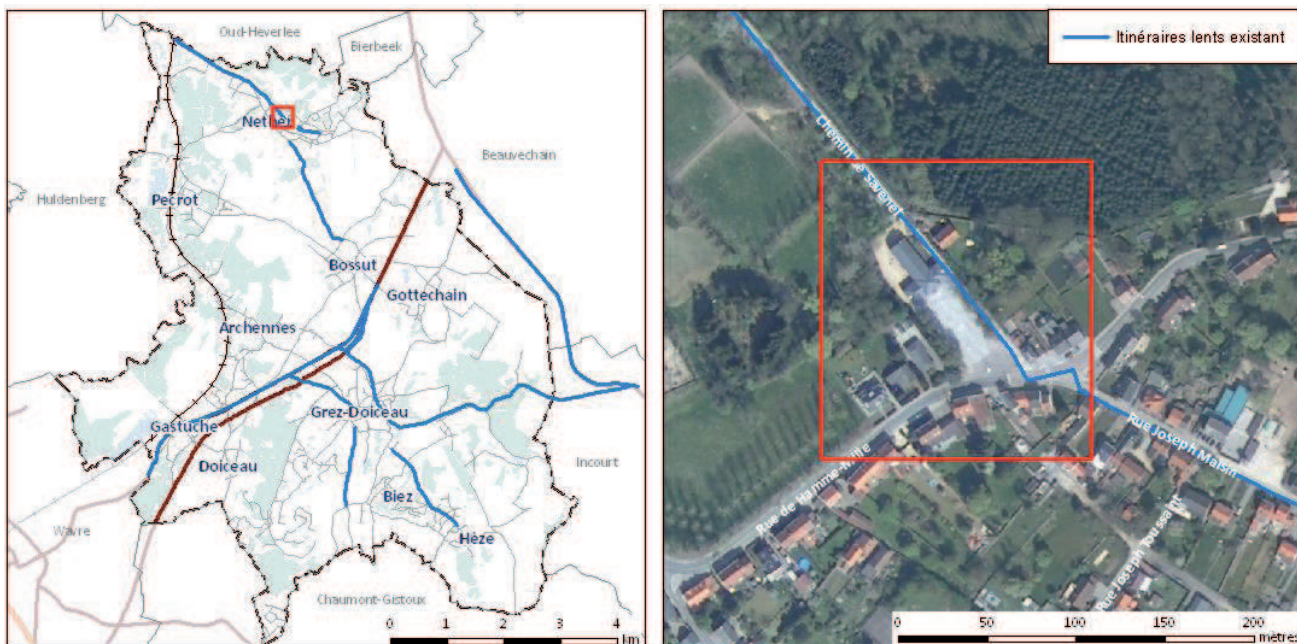

3. ORIGINE DE LA DEMANDE :

- Consultation villageoise
- Groupe de travail (GT « Convivialité/solidarité et logement »)
- Administration communale
- CLDR

4. CONTRIBUTION DE L'ACTION A LA CONCRETISATION DU PROJET DE DEVELOPPEMENT RURAL

L'action contribue à mettre en oeuvre les défis et les objectifs suivants :

AXE N°2 : En 2021, Grez-Doiceau connaîtra une plus grande solidarité entre les habitants et les différents villages

- 2.1 Réaliser les aménagements et les constructions nécessaires au développement de la convivialité au sein de l'entité
- 2.3 Améliorer les contacts entre les différents villages et développer une identité Grézienne

5. LIENS AVEC D'AUTRES FICHES-PROJETS :

Cette fiche est à mettre en lien avec

- CT-03 : Elaborer un réseau de liaisons lentes utilitaires et sécurisées
- LT-01 : Compléter le réseau de liaisons lentes utilitaires et sécurisées
- LT-03 : Réflexion sur l'organisation de jeux intervillages
- LT-16 : Sécuriser la traversée de Nethen

6. PRIORITE AU SENS DU PROGRAMME D'ACTION :

Priorité 1 (2012-2014)	Priorité 2 (2015-2018)	Priorité 3 (2018-2022)
---------------------------	---------------------------	---------------------------

7. PARTENAIRES POTENTIELS (AUTRES QUE L'ADMINISTRATION COMMUNALE) POUVANT ETRE IDENTIFIES A CE STADE :

Riverains
 CLDR
 Comité organisateur du Nethen festival
 Associations locales
 Organismes des activités de l'espace culturel de Nethen
 SPW-DGO 1 - Direction générale opérationnelle des Routes et des Bâtiments-Infrasports
 SPW-DGO 2 - Direction générale opérationnelle de la Mobilité
 SPW-DGO 3 - Direction du développement rural
 SPW-DGO 4 - Service extérieur de Wavre
 IBSR
 Police locale (zone de police des Ardennes Brabançonnaises)
 CCATM
 Commerçants/enseignants
 Ecole communale de Nethen

8. EN QUOI LE PROJET S'INSCRIT-IL DANS UNE DEMARCHE A21L ?

Environnement	Sécurisation de la place et ses environs, pousse à l'utilisation de modes de déplacements doux et évite donc des émissions de CO ²
Social	Aménagement d'une place Rencontre et convivialité
Économique	Augmentation possible du nombre d'événements et activités au centre culturel
Culturel	Publicité et amélioration possible des événements et activités dans le centre culturel