DISTRIBUTION DE MASQUES

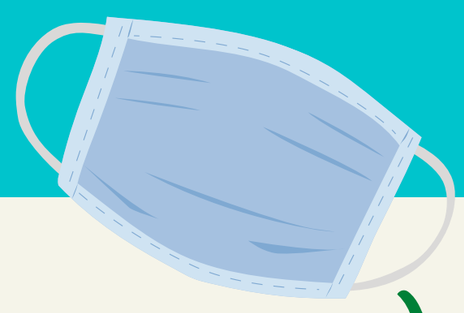

Chers Gréziens, chères Gréziennes,
Depuis le début du confinement, des masques solidaires ont été créés. Pour permettre à chaque citoyen d'avoir un masque pour les prochaines phases de déconfinement, d'autres masques réutilisables ont été commandés. Le premier colis reçu sera distribué en priorité aux +65 ans. Les distributions suivantes seront destinées aux autres catégories d'âge.
Merci pour votre compréhension.

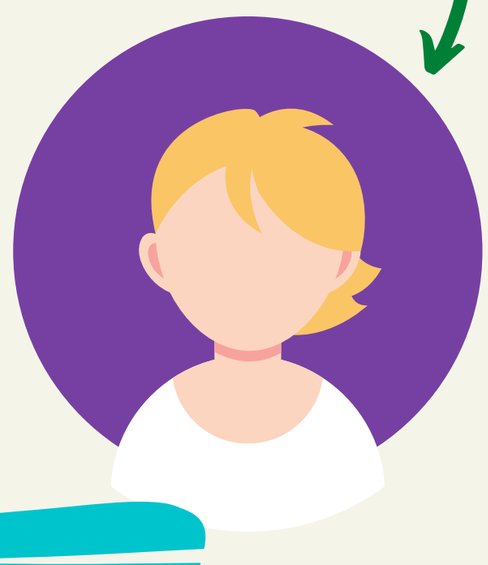

COMMENT VOUS PROCURER VOTRE MASQUE ?

VOUS AVEZ +65 ANS ?

Les masques vous seront envoyés par la poste pour vous et les membres de votre famille vivant sous le même toit.

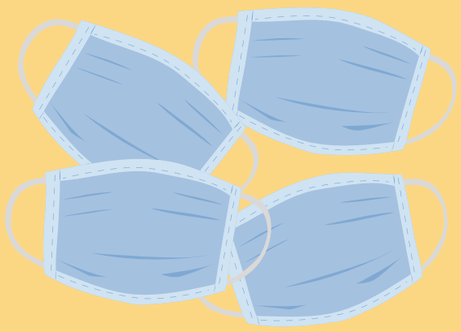

VOUS AVEZ -65 ANS ?

Prenez rdv au 010/84 83 20 du lundi au vendredi de 8h30 à 16h

Après rdv, venez chercher votre masque à l'Espace social, chaussée de Jodoigne 4 à Grez centre.

Attention, une personne par famille sera autorisée à venir chercher les masques !

copyright canva

??? **MASQUE@GREZ-DOICEAU.BE**

Nous insistons cependant sur le fait que le port du masque est une mesure additionnelle aux mesures gouvernementales portant sur le confinement, la distanciation physique, l'interdiction des déplacements non essentiels et les mesures d'hygiène. Ces dispositions doivent toujours être respectées scrupuleusement.

Éditeur responsable : Alain Clabots, Place Ernest Dubois 1 1390 Grez-Doiceau