

COUPE LONGITUDINALE A-A

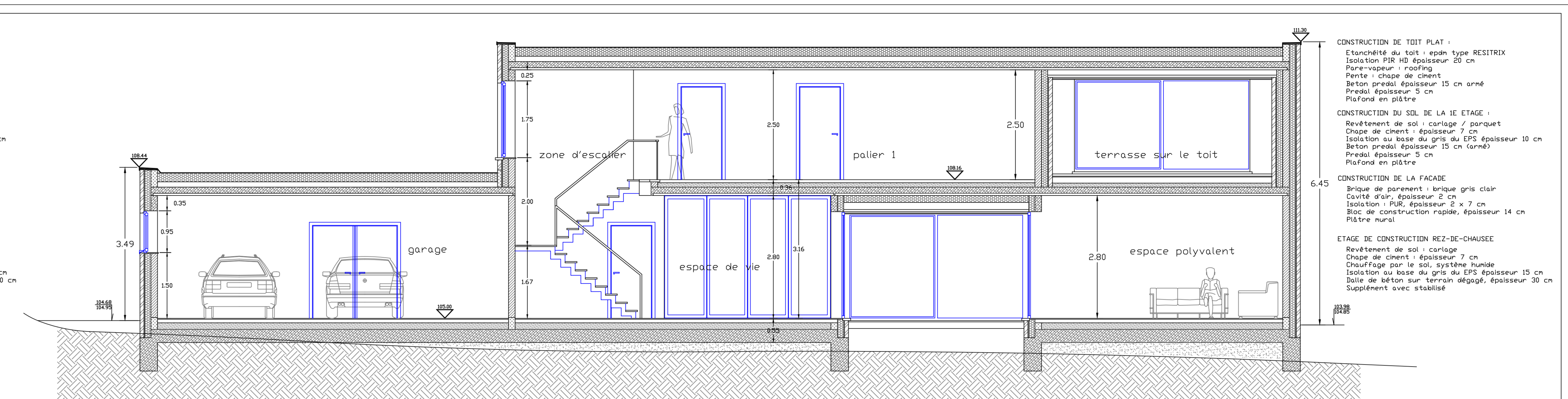

COUPE TRANSVERSALE B-B

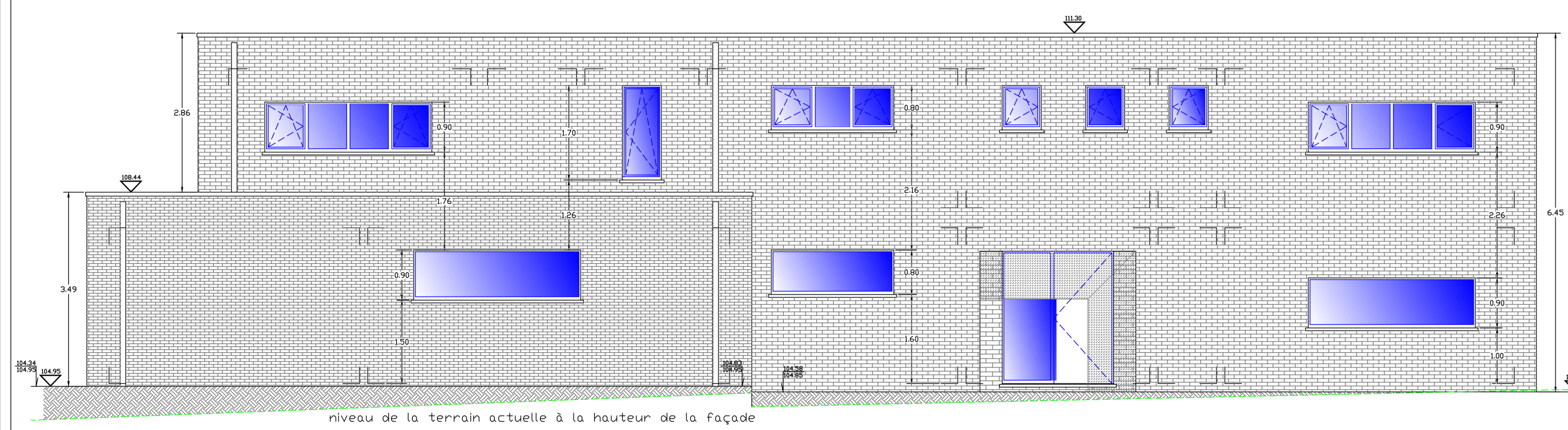

FACADE NORD-OUEST

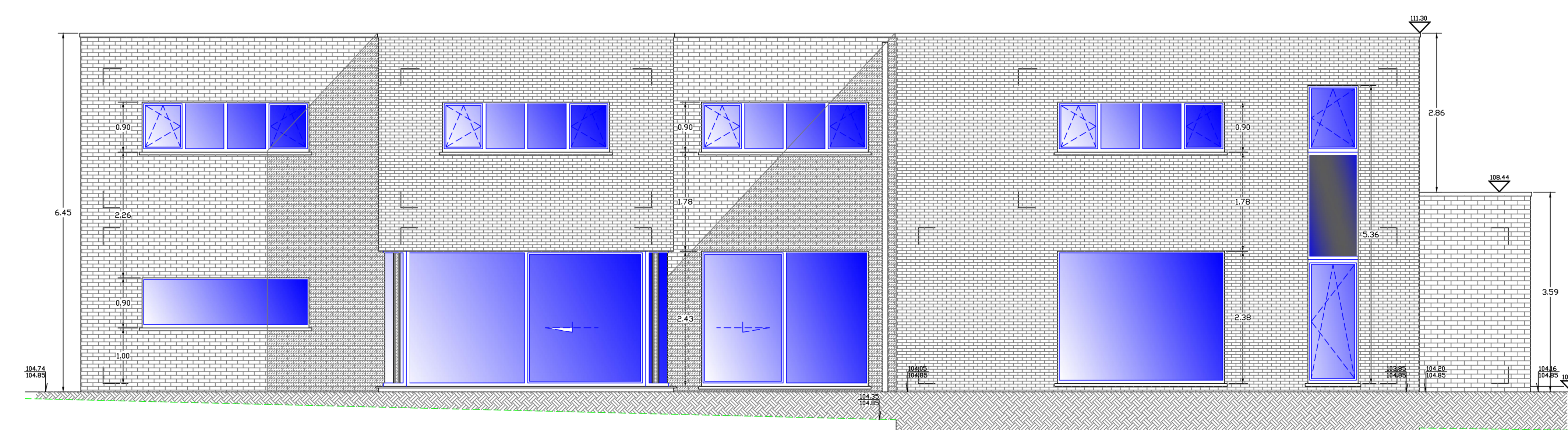

FACADE SUD-EST

- LÉGENDE MATÉRIEAUX DE FACADE**
- brique de parement gris claire
 - toiture : feuille EPDM
 - profil d'avant-toit : alu gris foncé
 - menuiserie extérieure : Alu gris foncé
 - panneau intermédiaire : verre émailié
 - seuils en pierre bleue
 - tuyaux de drainage de pluie : zinc pré-patiné quartz
 - revêtement de surplomb de toit : Rockpanel gris foncé
 - cheminée : aluminium à double paroi
 - indication du niveau du terrain

- LÉGENDE MATÉRIEAUX UTILISÉS**
- béton
 - maçonnerie en blocs de béton
 - maçonnerie en brique à construction rapide
 - maçonnerie en brique de parement
 - maçonnerie en béton cellulaire
 - isolation thermique : PIR

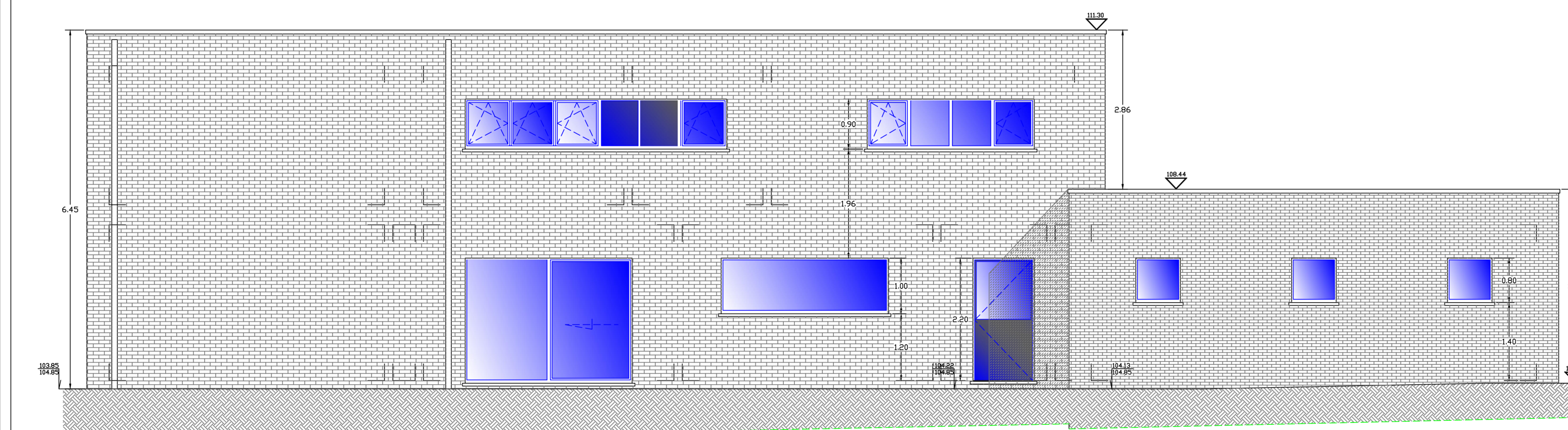

FACADE NORD-EST

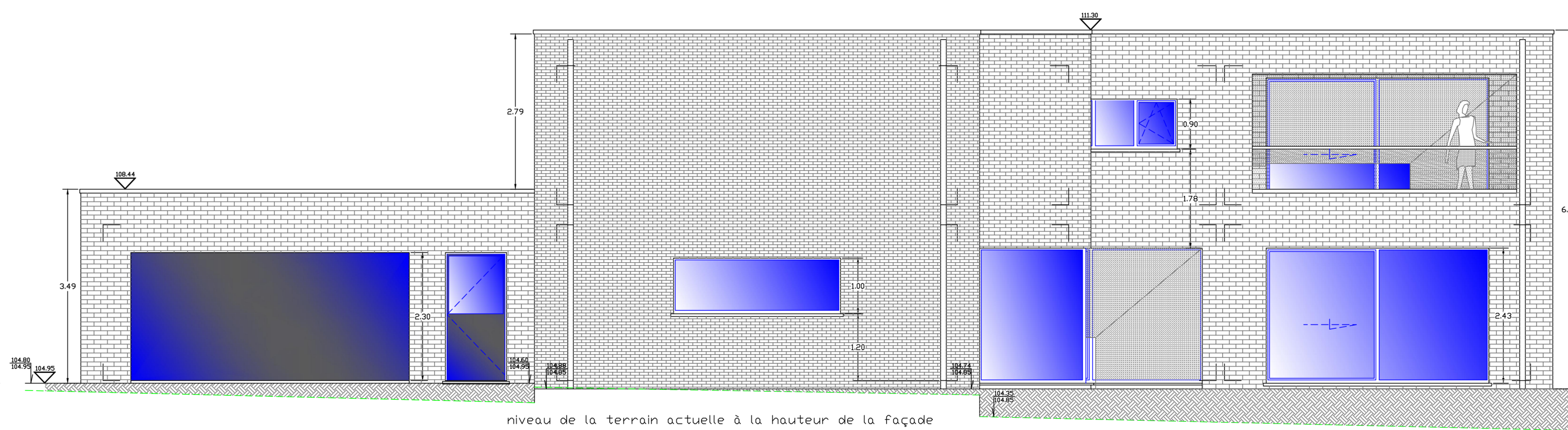

FACADE SUD-OUEST

province	BRABANT-WALLON
commune	1390 GREZ-DOICEAU
chantier	Clos des Cheneaux nr. 70 Dept. 1, Section D nr. 7 E4, 7 S3
conception	Nouvelle construction maison individuelle
client	Patrick GODTS & Ania YOUNES Nieuwstraat nr. 7B 1640 ST. GENESIUUS-RODE gsm : 0478/62 60 01
plan	Plans de façade Façade Nord-Ouest Façade Nord-Est Façade Sud-Est Façade Sud-Ouest COUPES Coupe longitudinale A-A Coupe transversale B-B
timbre municipalité	
dossier	2005
date	22/09/2020
plan nr	2005B01 3/4
échelle	1:50
approuvé et signé pour accord	
client	entrepreneur
architect	
Patrick GODTS - Ania YOUNES	Jan DE WINTER
modifications	
Étude et conception : fr Architect	Jan DE WINTER
Cobbebroede nr. 76 3220 HOLSBEEK	Gsm : 0475/612 842