

PROJET : Nouvelle construction maison individuelle

Client : M. & Mme Patrick GODTS & Ania YOUNES, Nieuwstraat 78 1640 ST. GENESIUS-RODE

Chantier : 1390 GREZ-DOIGCEAU, Clos de Cheneaux nr. 7

Cadastre : Dept. 1, Section D no. 7 E4, 7 S3

Architect : Ir. Arch. Jan DE WINTER, Gobbelsrode nr. 76 te 3220 HOLSBEEK



FOTO nr. 1



FOTO nr. 2

PROJET : Nouvelle construction maison individuelle

Client : M. & Mme Patrick GODTS & Ania YOUNES, Nieuwstraat 78 1640 ST. GENESIVUS-RODE

Chantier : 1390 GREZ-DOICEAU, Clos de Cheneaux nr. 7

Cadastre : Dept. 1, Section D no. 7 E4, 7 S3

Architect : Ir. Arch. Jan DE WINTER, Gobbelsrode nr. 76 te 3220 HOLSBEEK



FOTO nr. 3



FOTO nr. 4

PROJET : Nouvelle construction maison individuelle

Client : M. & Mme Patrick GODTS & Ania YOUNES, Nieuwstraat 78 1640 ST. GENESIUS-RODE

Chantier : 1390 GREZ-DOICEAU, Clos de Cheneaux nr. 7

Cadastre : Dept. 1, Section D no. 7 E4, 7 S3

Architect : Ir. Arch. Jan DE WINTER, Gobbelstrode nr. 76 te 3220 HOLSBEEK



FOTO nr. 5



FOTO nr. 6

PROJET : Nouvelle construction maison individuelle

Client : M. & Mme Patrick GODTS & Ania YOUNES, Nieuwstraat 78 1640 ST. GENESIUS-RODE

Chantier : 1390 GREZ-DOICEAU, Clos de Cheneaux nr. 7

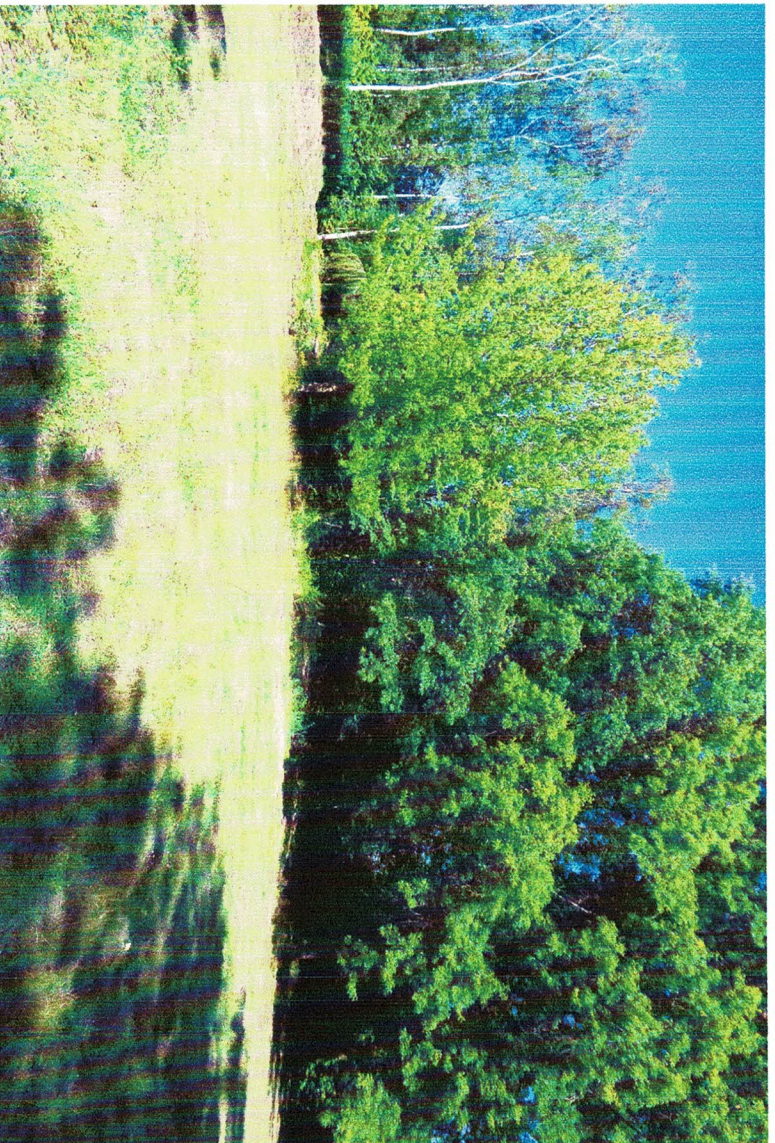
Cadastre : Dept. 1, Section D no. 7 E4, 7 S3

Architect : Ir. Arch. Jan DE WINTER, Gobbelsrode nr. 76 te 3220 HOLSBEEK



FOTO nr. 7



FOTO nr. 8

PROJET : Nouvelle construction maison individuelle

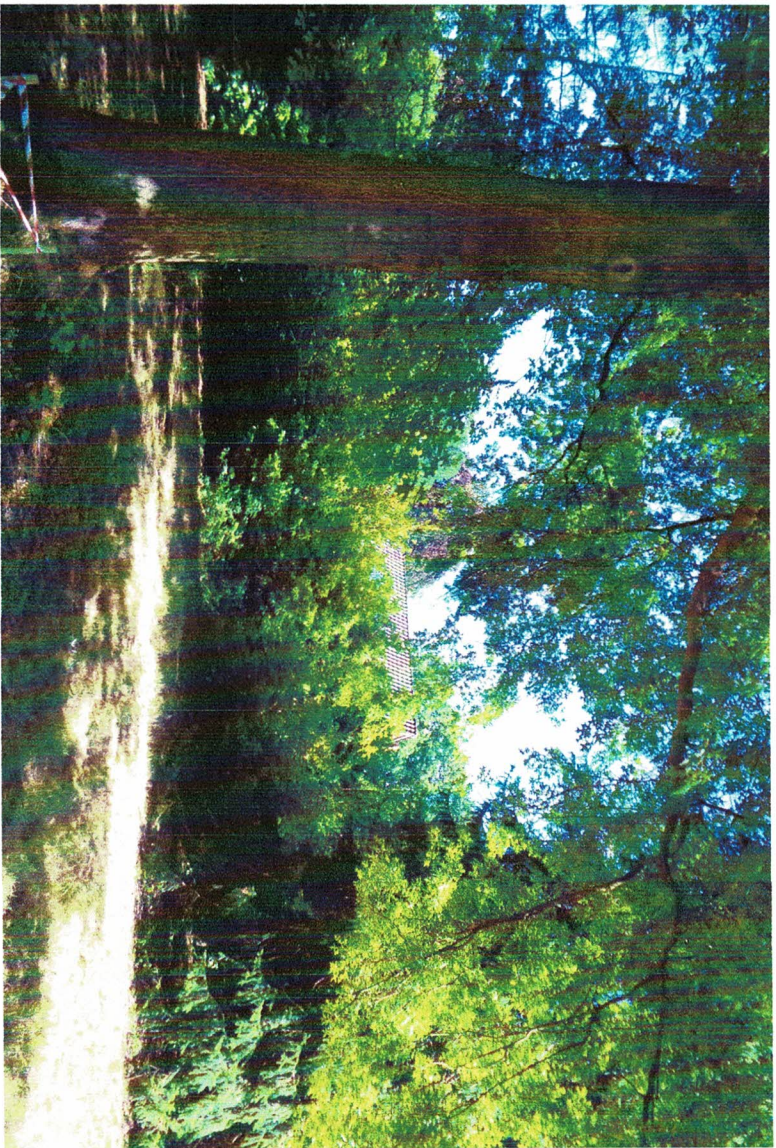
Client : M. & Mme Patrick GODTS & Ania YOUNES, Nieuwstraat 78 1640 ST. GENESIVUS-RODE

Chantier : 1390 GREZ-DOICEAU, Clos de Cheneaux nr. 7

Cadastre : Dept. 1, Section D no. 7 E4, 7 S3

Architect : Ir. Arch. Jan DE WINTER, Gobbelsrode nr. 76 te 3220 HOLSBEEK



FOTO nr. 9



FOTO nr. 10

PROJET : Nouvelle construction maison individuelle

Client : M. & Mme Patrick GODTS & Ania YOUNES, Nieuwstraat 78 1640 ST. GENESISUS-RODE

Chantier : 1390 GREZ-DOICEAU, Clos de Cheneaux nr. 7

Cadastre : Dept. 1, Section D no. 7 E4, 7 S3

Architect : Ir. Arch. Jan DE WINTER, Gobbelstrode nr. 76 te 3220 HOLSBEEK



FOTO nr. 11



FOTO nr. 12