

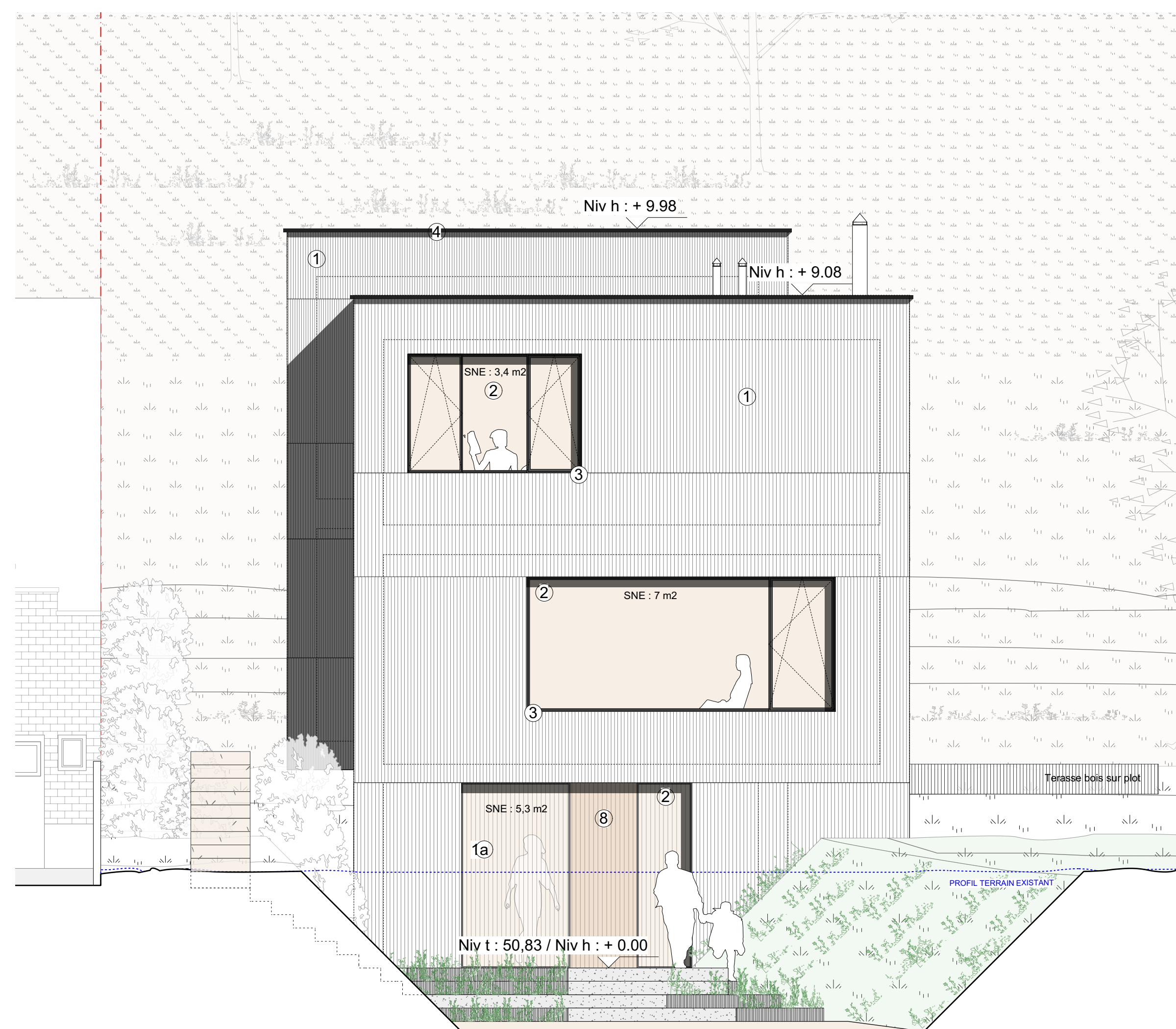

Façade latérale gauche - (1/50)
Situation Projetée



Façade latérale droite - Coupe longitudinale AA - (1/50)
Situation Projetée



Façade avant - Coupe transversale CC - (1/50)
Situation Projetée

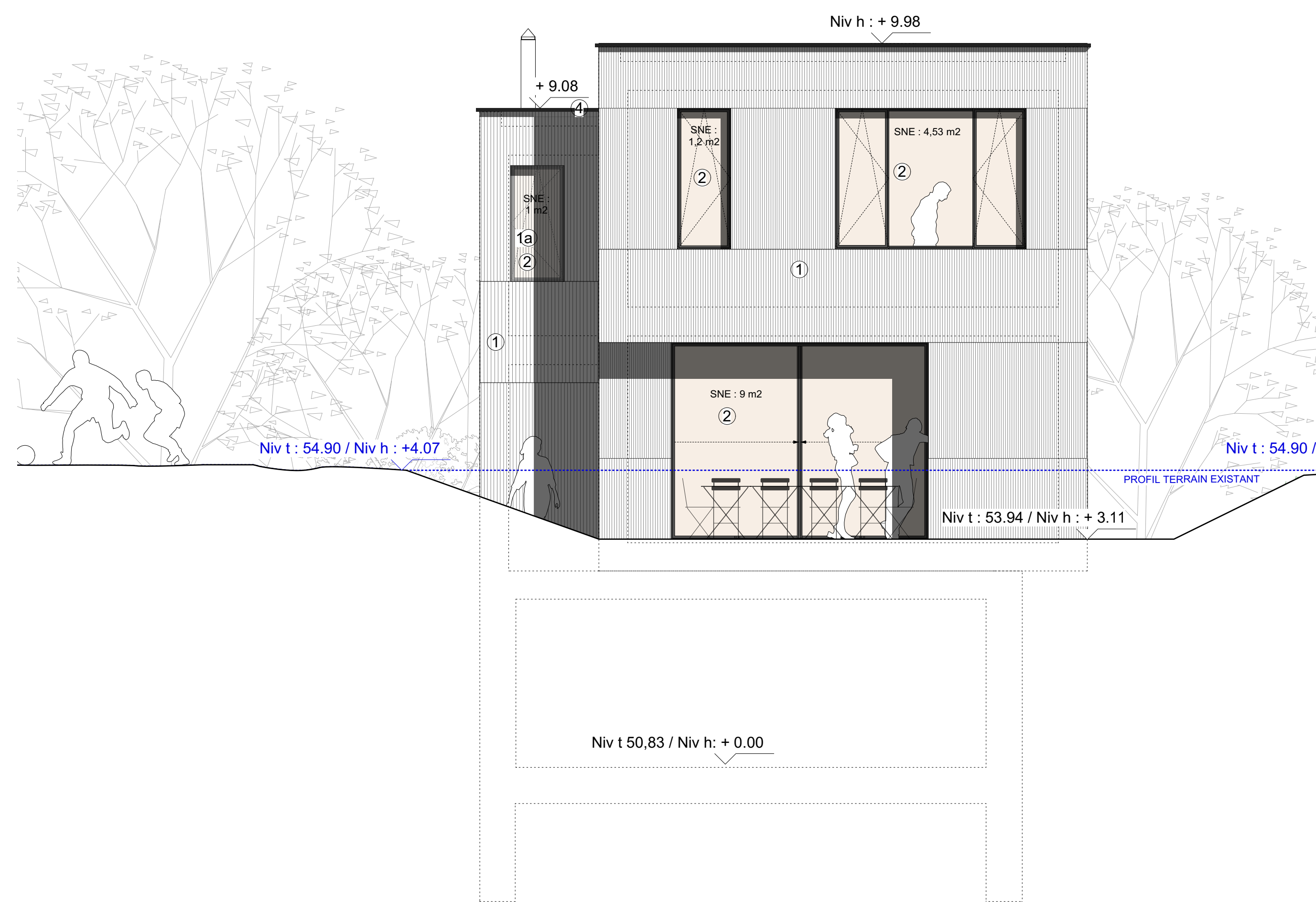

Façade arrière - (1/50)
Situation Projetée

LEGENDE DES MATERIAUX

- ① Bardage de type bois brûlé - teinte foncée
- ② Bardage ajouré de type bois brûlé - teinte foncée
- ③ Châssis BOIS - teinte naturelle
- ④ Seuil de fenêtre en ALU - noir
- ⑤ Couvre-mur en ALU - noir
- ⑥ DEP - noir
- ⑦ Sol minéral
- ⑧ Sol perméable
- ⑨ Porte d'entrée en bois - teinte naturelle
- ⑩ Niveau t = Niveau du terrain
- ⑪ Niveau h = Niveau habitation

RÉGION WALLONNE COMMUNE DE GREZ-DE-DOICEAU

PERMIS D'URBANISME
CONSTRUCTION D'UNE MAISON
UNIFAMILIALE

66 Rue de la Cortaie
1390 Nethen

PLAN DE SITUATION

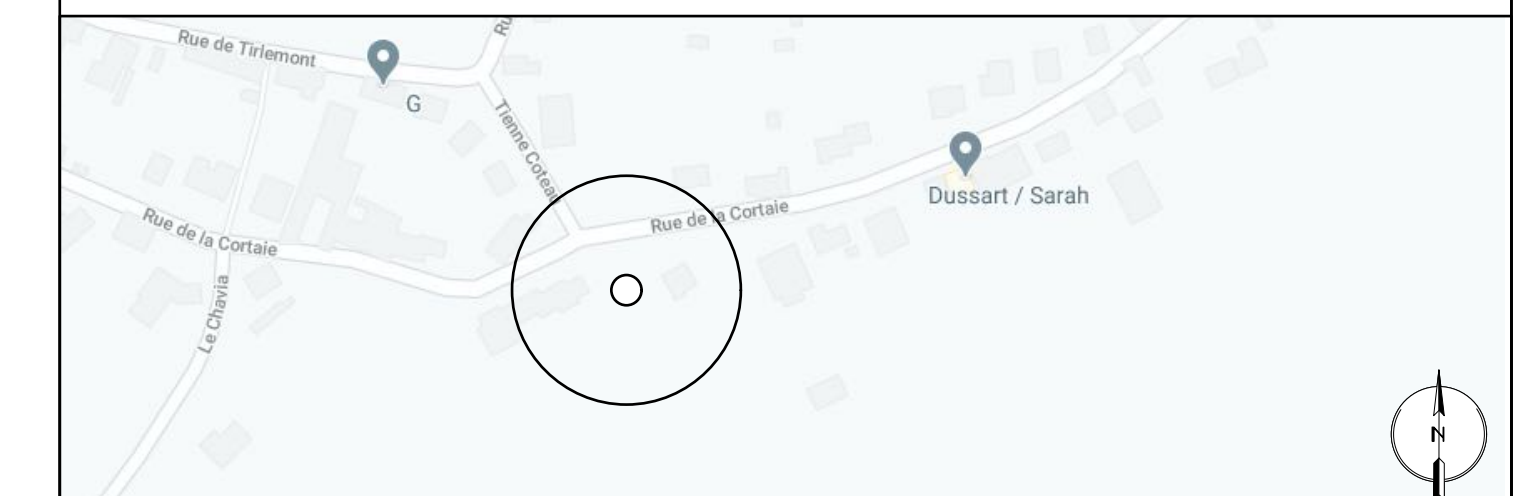

AUXAU

ARCHITECTE
AUXAU
ATELIER D'ARCHITECTURE
SC à forme de S.P.R.L.
Avenue de la couronne 212
1050 Bruxelles
Tel: +32 2 644 01 44
mail@auxau.com
www.auxau.com

MÂÎTRE DE L'OUVRAGE
Marie-Victoire Reynders
Bastien Haulotte
123 Chaussée de Saint-Pierre
1040 Etterbeek

PLANS POUR LA DEMANDE D'UN PERMIS D'URBANISME

P01	Plans projetés	1/50
	Coupe projetée	1/50
	Plan d'implantation projeté	1/500
	Coups de terrain projetés	1/200
	Plan de situation	

**DOSSIER
CORTAIE 66**

DATE: 22 janvier 2021

PO2
PROJETE - 2/3

P02	Façades projetées	1/50
P00	Complément - plan et coupe de terrain existant	1/200

INDICE : B