

- Façade Avant 1/50 -

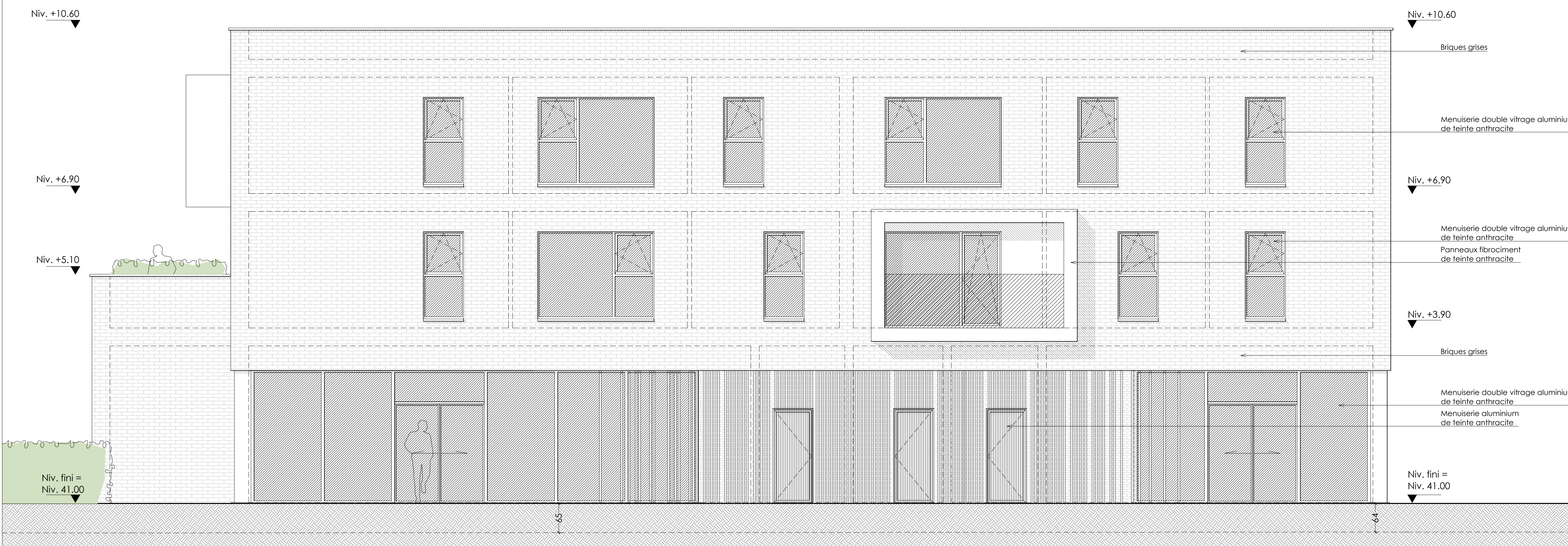

- Façade Latérale Droite 1/50 -

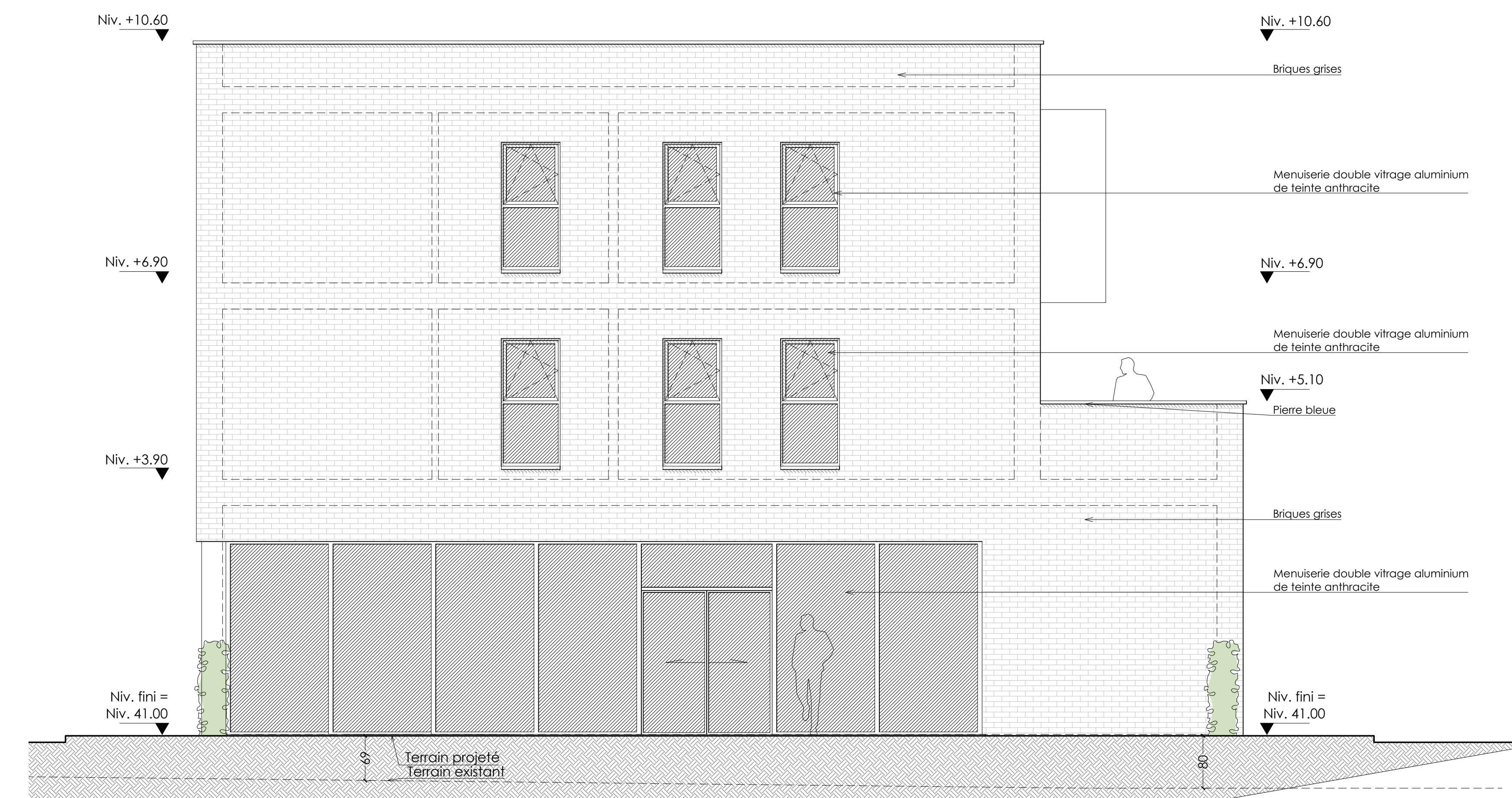

- Coupe FF 1/50 -

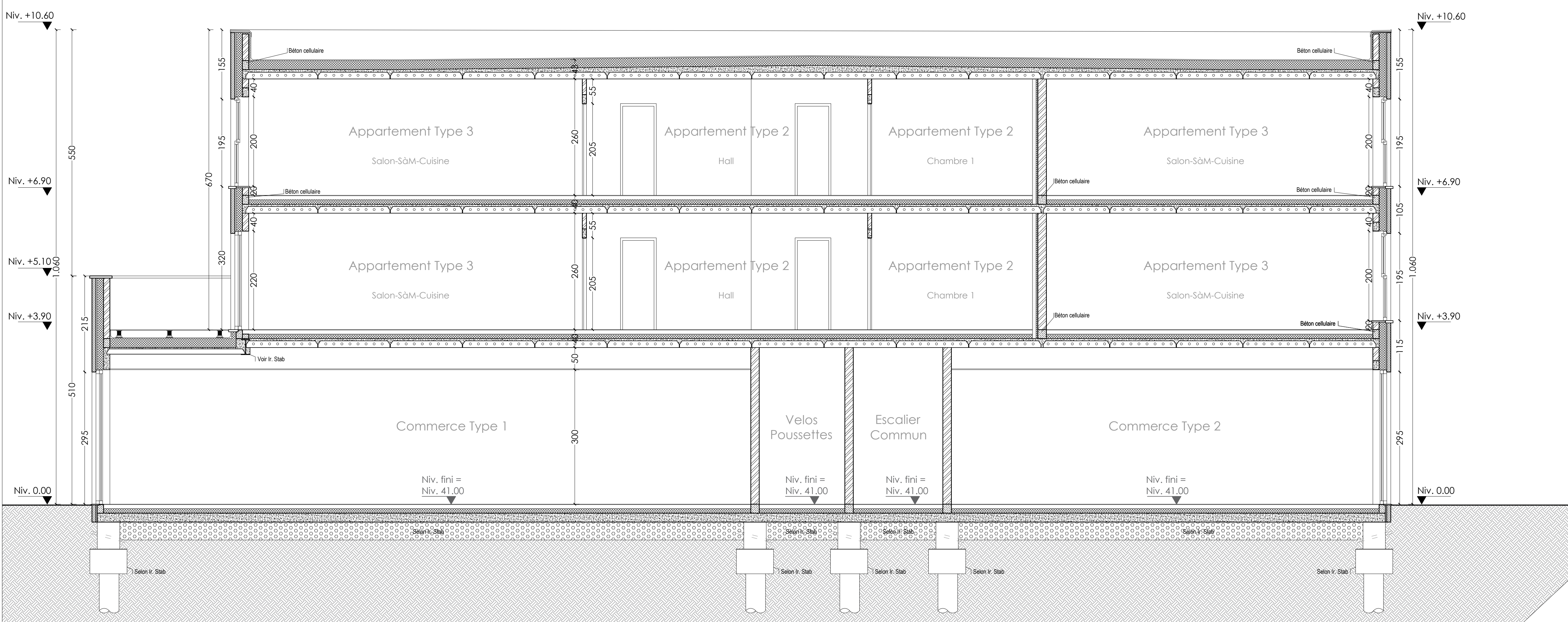

- Coupe GG 1/50 -

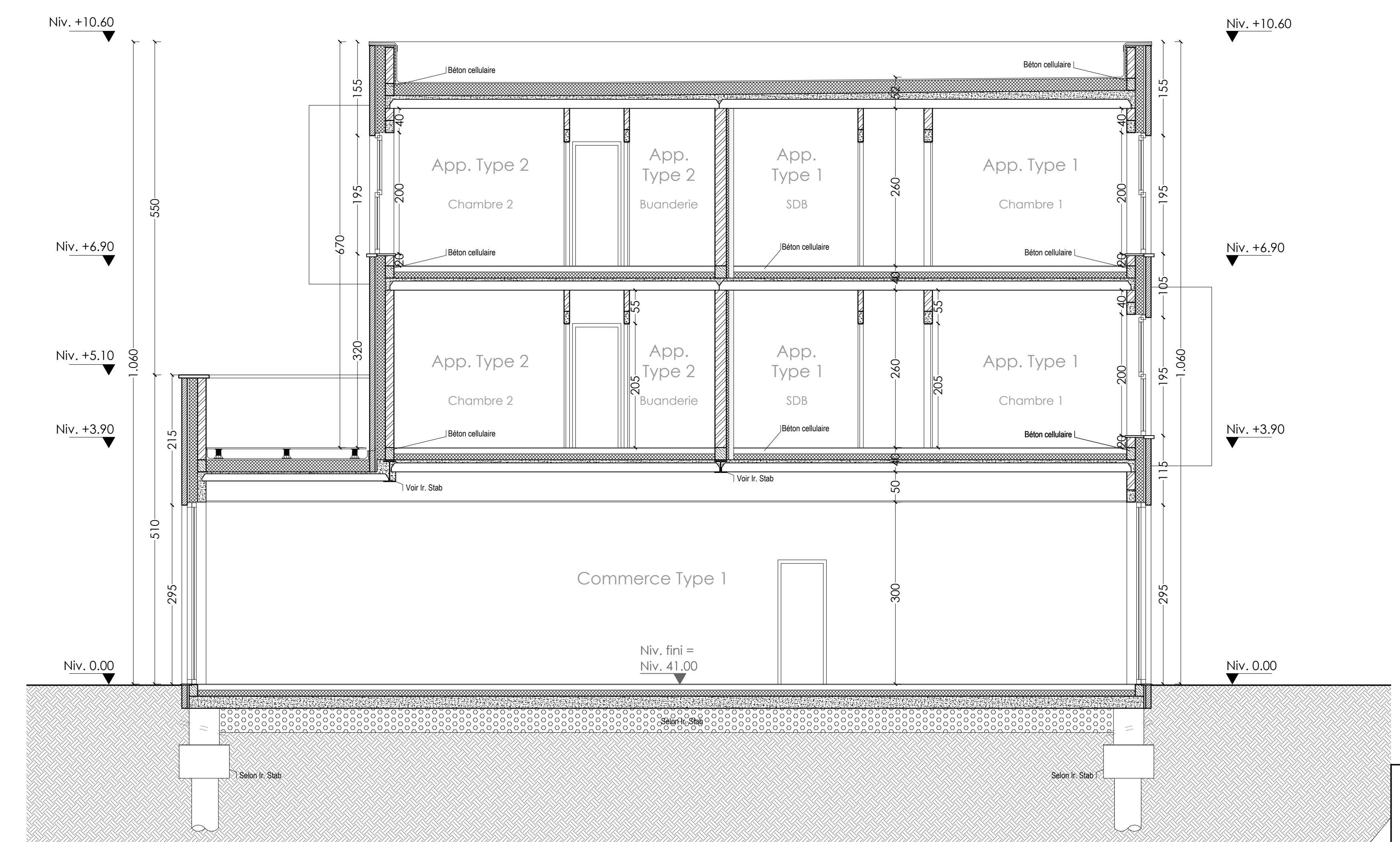

- Façade Avant 1/50 -



- Façade Latérale Gauche 1/50 -

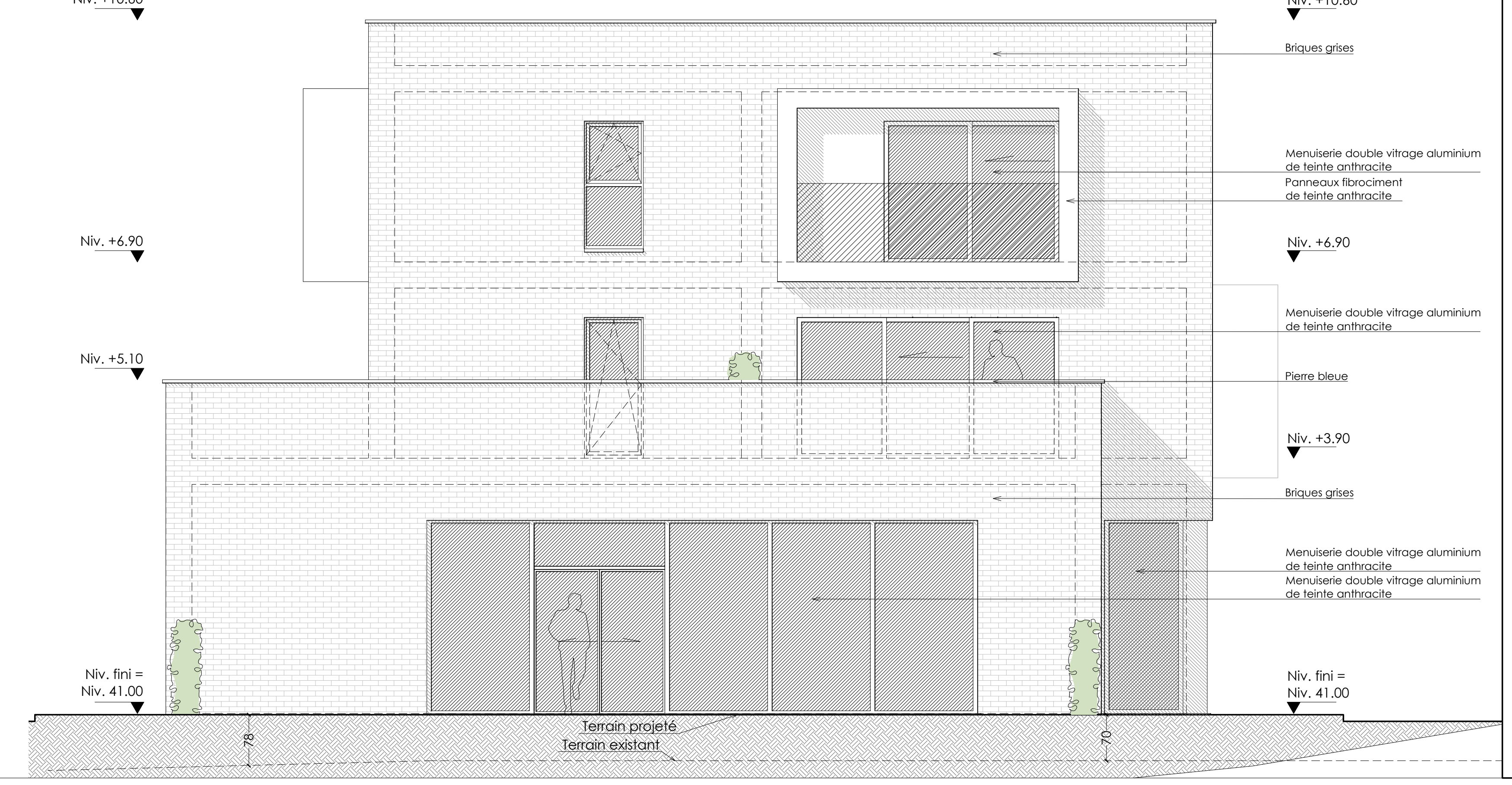

REGION	Wallonie	Wallonie
ADM COMMUNALE	1300 WAVRE	1390 GREZ-DOICEAU
ADRESSE	Chaussée de Wavre, 504 bte 5C 1390 Grez-Doiceau	Chaussée de Wavre, 504 bte 5C 1390 Grez-Doiceau
PARCELLE CADASTRALE	Commune de Wavre, Div. 2, Sec. F, n°115c, n°115n, n°115, n°114b, n°115o2	Commune de Grez-Doiceau, Div. 1, Sec. E, n°451p3, n°452o3
MAITRES DE L'OUVRAGE	 PARC DE GASTUCHE sa/nv Mr. Olivier PIERRE Chaussée de Wavre, 504 bte 5C 1390 GREZ-DOICEAU	
MODIFICATIONS	Date	Indice / Vsa
Démolition de 4 unités commerciales Construction de 4 Ateliers PME, 4 espaces pour artisans et 1 immeuble de 6 appartements ainsi que 2 surfaces commerciales L'aménagement des cobords, l'abattage d'arbres, la création d'un bassin de rétention et le déplacement d'un sentier vicinal.	Plan 7 / 8	Dossier 201647
Façades : Avant, Arrière, Gauche, Droite Coupes: GG, FF	Echelle Date Dessin	1/50 12.12.2020 A.K.R.
PERMIS DE BATIR	SOUSSION	EXECUTION
Le Maître de l'Ouvrage	L'Auteur de Projet	L'Entrepreneur
APPROUVE LE	 Marc TIMMERMANS, Architecte Réglementaire et technique des Opérations de Architectes de la Province du Brabant Fl. Av. René Sayer, 22 - 1310 La Hulpe - tel +32(0)2775.31.30 info@timconcept.be	