

- Plan Ateliers 1/100 -

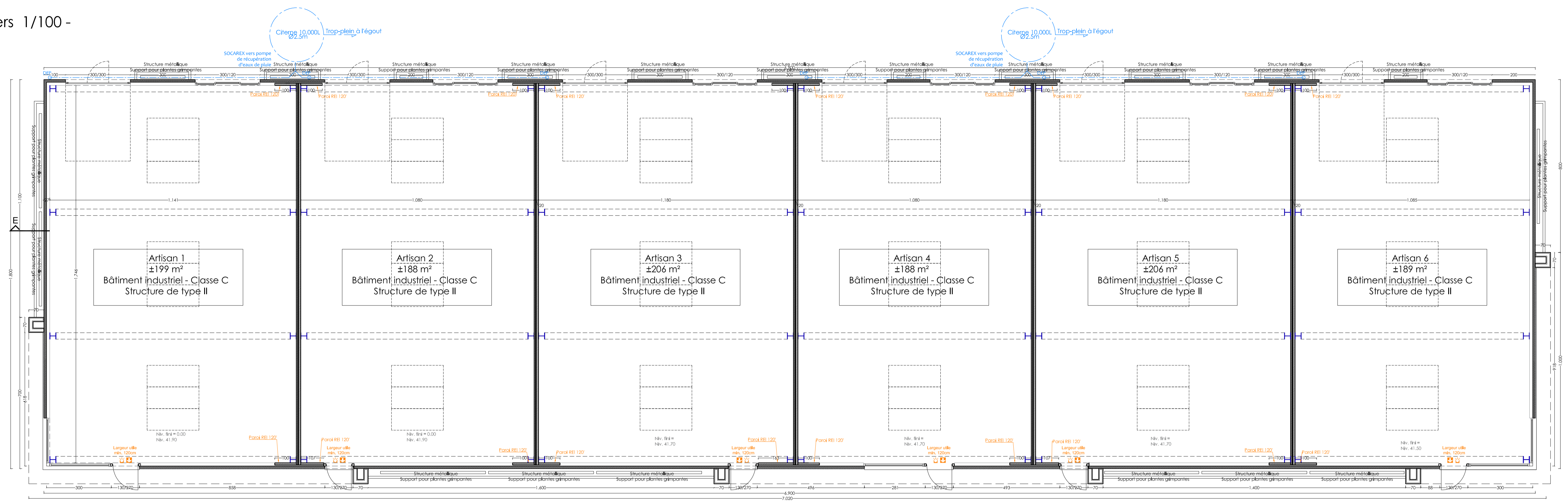

- Façade Avant 1/100 -

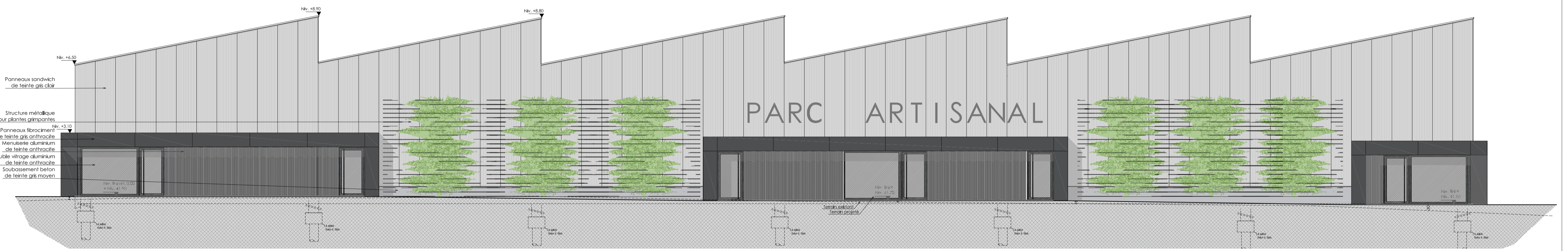

- Façade Arrière 1/100 -



- Coupe EE 1/100 -

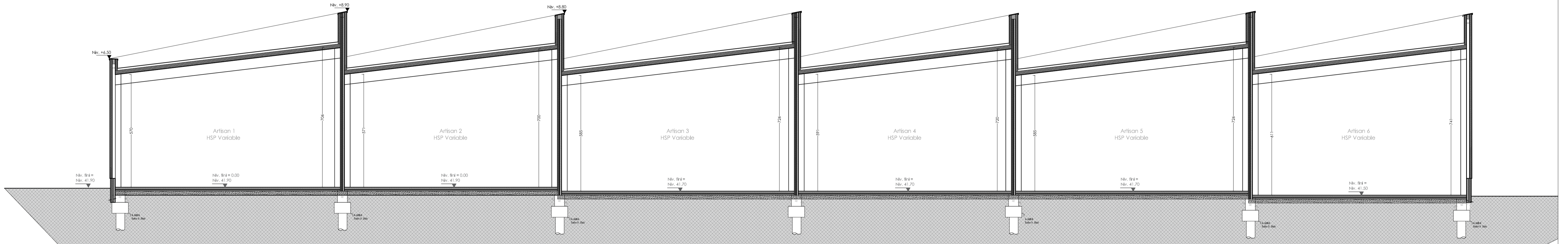

- Façade Latérale Droite 1/100 -

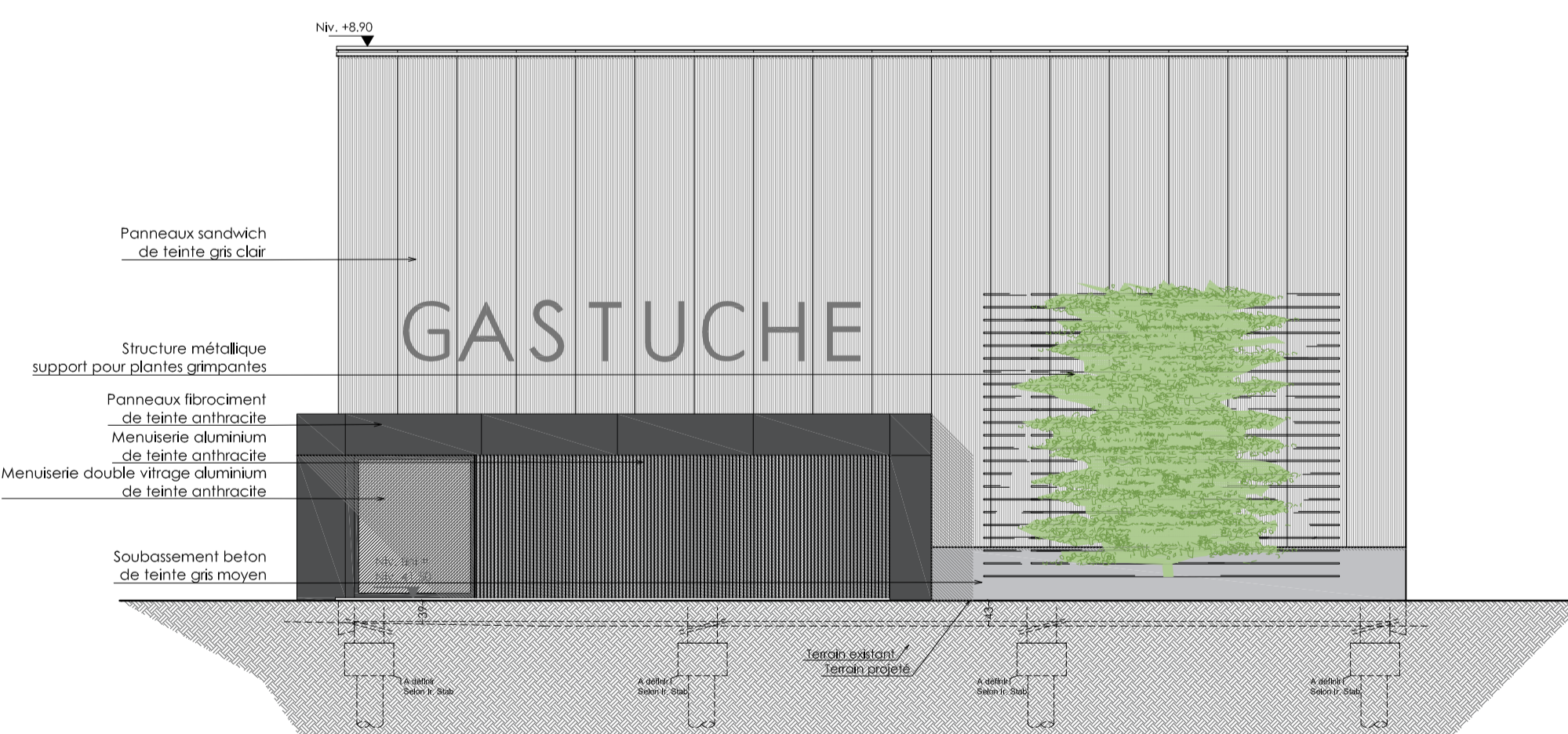

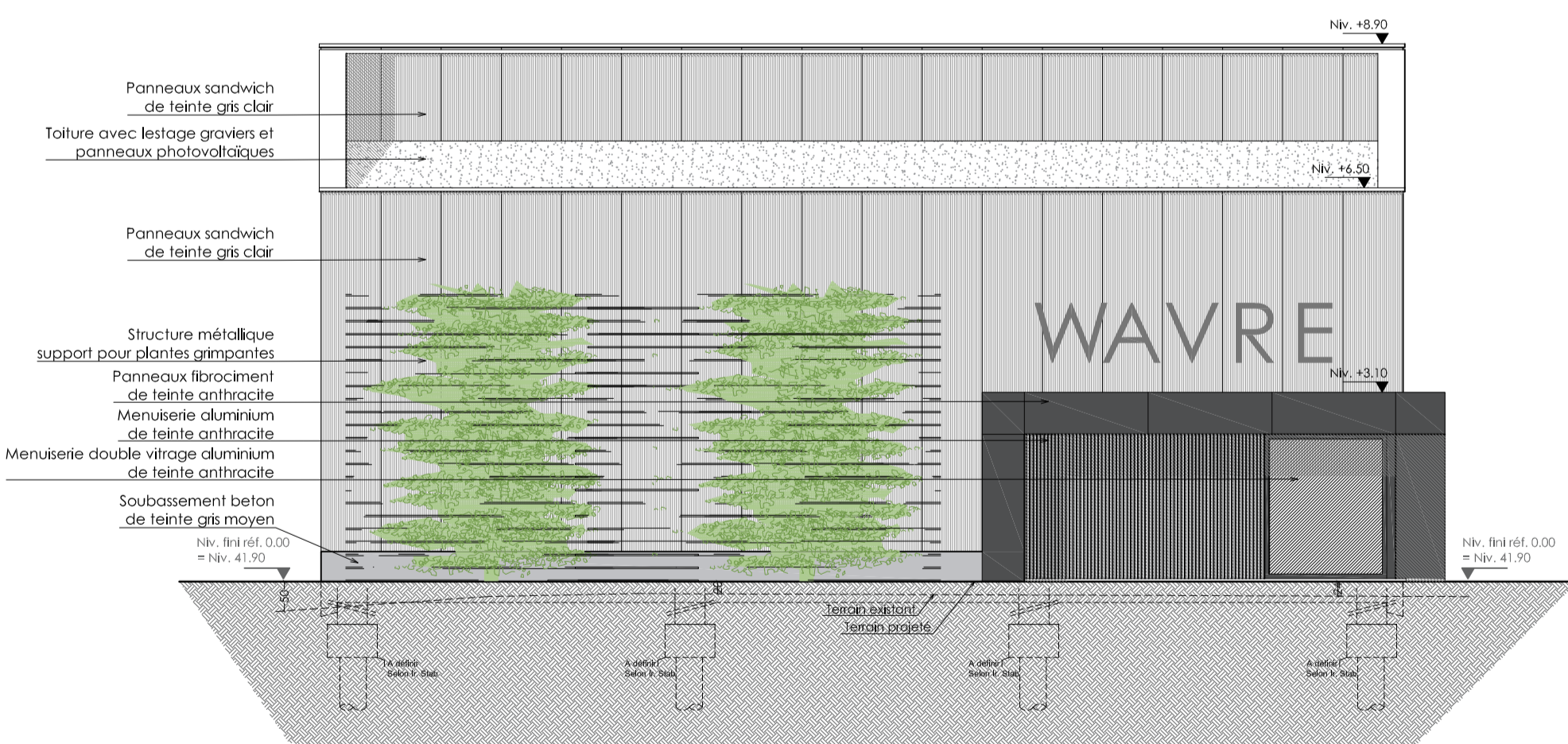

- Façade Latérale Gauche 1/100 -

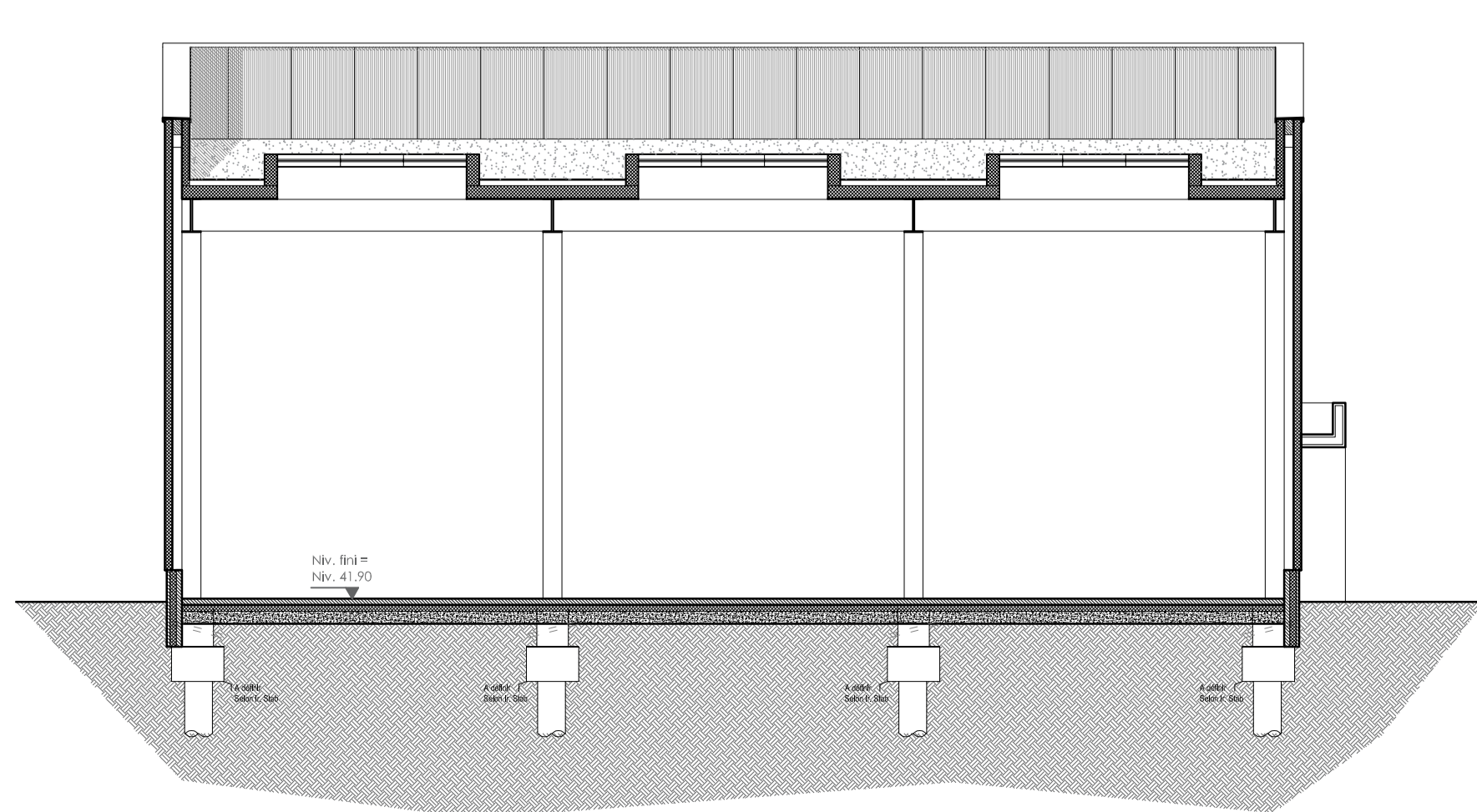

- Coupe DD 1/100 -



REGION	Wallonie	Wallonie
ADM COMMUNALE	1300 WAVRE	1390 GREZ-DOICEAU
ADRESSE	Chaussée de Wavre, 504 bte 5C 1390 Grez-Dalceau	Chaussée de Wavre, 504 bte 5C 1390 Grez-Dalceau
PARCELLE CADASTRALE	Commune de Wavre, Div 2, Sec. F, n°113c, n°115e, n°115i, n°114b, n°115n2	Commune de Grez-Dalceau, Div 1, Sec. E, n°451p3, n°452n3
MAITRES DE L'OUVRAGE	 PARC DE GASTUCHE sa/nv Mr. Olivier PIERRE Chaussée de Wavre, 504 bte 5C 1390 GREZ-DOICEAU	
MODIFICATIONS	Date	Indice Visa
Démolition de 4 unités commerciales Construction de 4 Ateliers PME, 6 espaces pour artisans et 1 immeuble de 6 appartements ainsi que 2 surfaces commerciales L'aménagement des abords, l'abattage d'arbres, la création d'un bassin de rétention et le déplacement d'un sentier vicinal		Plan 8/8 Dossier 201647
Plan Espace Artisans Façades: Avant; Droite; Gauche; Arrière; Coupes: DD; EE;		Echelle Date Dessin 1/100 12.12.2020 A.KR
PERMIS DE BATIR	SOUSSION	EXECUTION
Le Maître de l'Ouvrage	L'Auteur de Projet	L'Entrepreneur
APPROUVE LE		
		Marc TIMMERMANS , Architecte Régulièrement inscrit au tableau de l'Ordre des Architectes de la Province du Brabant Fl. Av. René Sayer, 22 - 1310 Louvain-la-Neuve Tél +32(0)2770.02.45 Fax +32(0)2770.02.45 info@timconcept.be