

DOUBLE COURT DE PADEL COUVERT – PLAN COURTS ET STRUCTURE MÉTALLIQUE 1/50

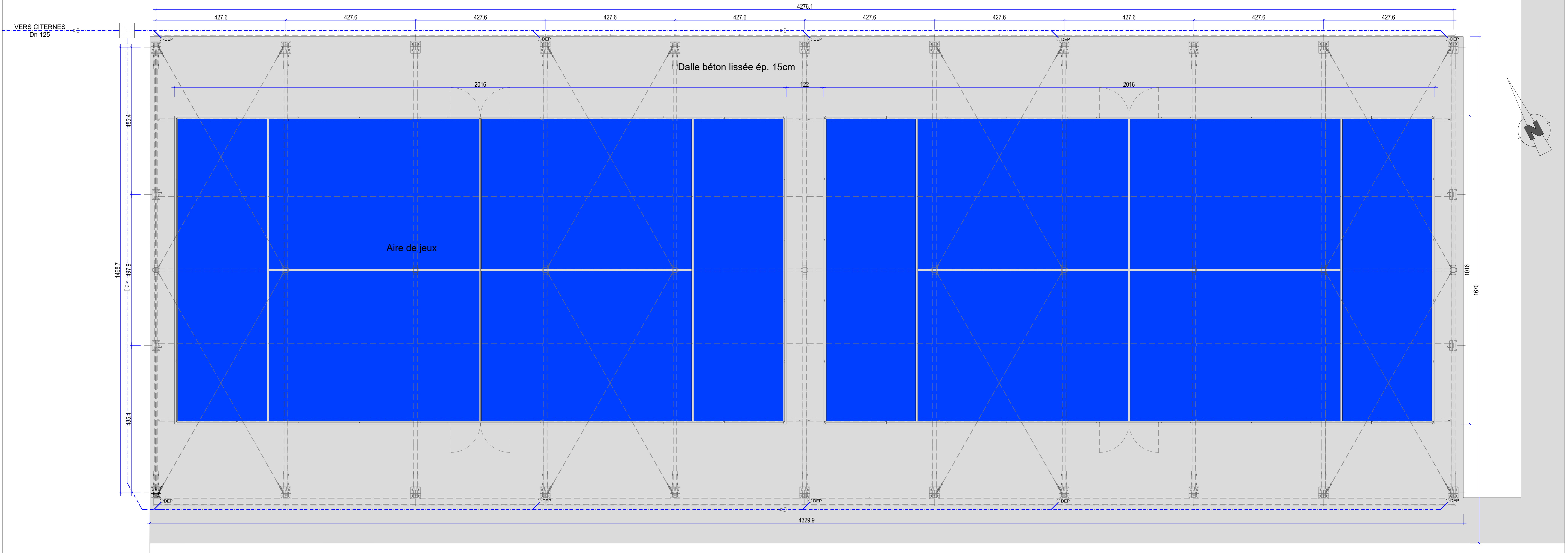

ÉLEVATION LATÉRALE 1/50

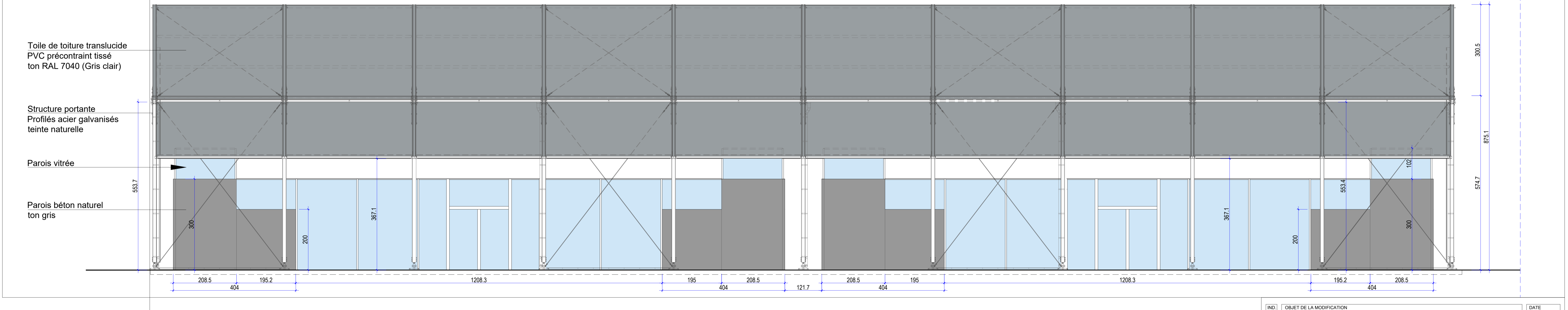

ÉLEVATIONS PIGNONS 1/50

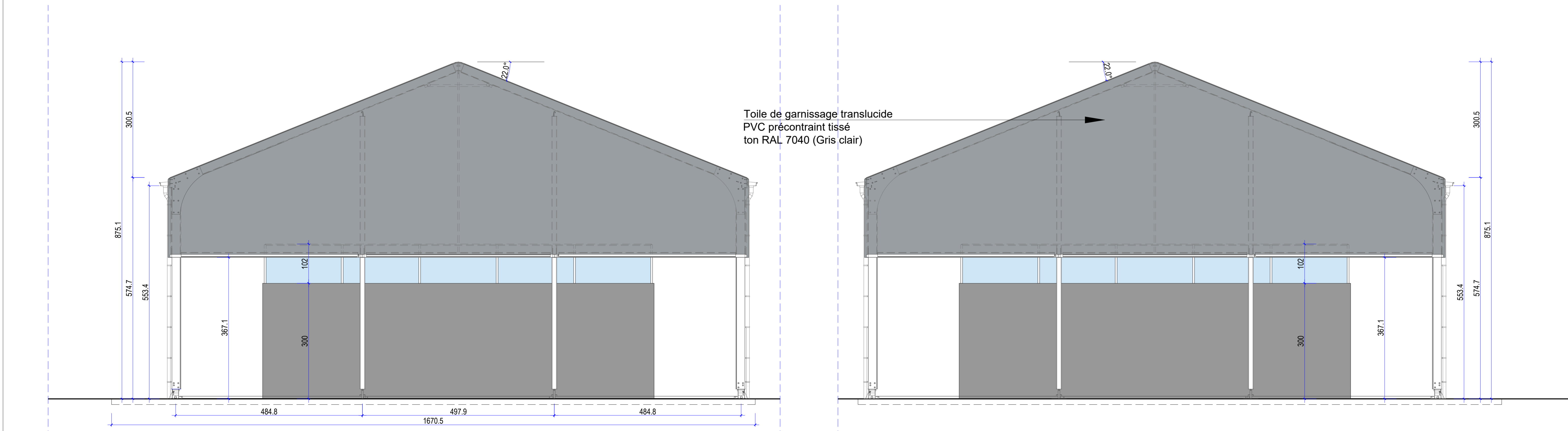

IND	OBJET DE LA MODIFICATION	DATE
A01	Remise Appel d'Offres à auteur de projet	31/07/2020
ESQ	réunion INFRASTRUCTURES Mod. vestiaires	24/11/2020
C	Dossier PU transmis RCA	24/12/2020

COMMUNE DE GREZ-DOICEAU

Construction d'une entité de Hockey sur gazon et padels, aménagement d'un parking

étape	Submission	Esquisse	Avant-Projet	Permis d'Urbanisme	Adjudication	Chantier	As Built
Maître d'ouvrage	RCA DE GREZ-DOICEAU PLACE ERNEST DUBOIS 1 1390 GREZ-DOICEAU			Situation du bien			CHAUSSÉE DE WAVRE 1390 GREZ-DOICEAU
Lettre Demandeur(s), pour la RCA	L'Entrepreneur		L'Administration Communale				
Page STÉPHANE L'Architecte	YVES DENHASPE	Plus Associé	Régis SCREVE				
Padels couverts			L'Architecte - DS-ARCHITECTURE				
Double courts			Yves DENHASPE				
Plans			Régis SCREVE				
Elevations			Rue de la Station 5 1390 GREZ-DOICEAU				
DOSSIER			PU 08		Echelle : 1/50		
GREZ HOC - 2020GR01			Date d'émission du plan : 24/12/2020		T. 01088.83.30 ds.architecture@page.net.be		