

BUREAU D'ARCHITECTURE JP.GALLET srl

FERME DES 4 SAPINS, CHAUSSEE DE HUY, 120d
1300 WAVRE

ANNEXE CARTES (en rapport avec l'annexe 4)

Demandeur : EMAC IN WOOD SRL représentée par Mr Alexandre Crickx
Dont le siège est situé à : Allée du Bois du Bercuit, n°77-1390 Grez-Doiceau

Objet : Construction d'une habitation

Sur un terrain sis à : 1390 Grez-Doiceau - Rue de Bonlez (à gauche du n°36)

EMAC IN WOOD SRL, demandeur
représentée par Mr Alexandre Crickx
Signature :

Mr Jean-Pierre GALLET, architecte
Signature :

Le 15 décembre 2021

A. Situation juridique :

La parcelle est reprise en zone d'habitat au plan de secteur Wavre-Jodoigne-Perwez approuvé par AR du 28 mars 1979 et qui n'a pas cessé de produire ses effets pour le bien précité.

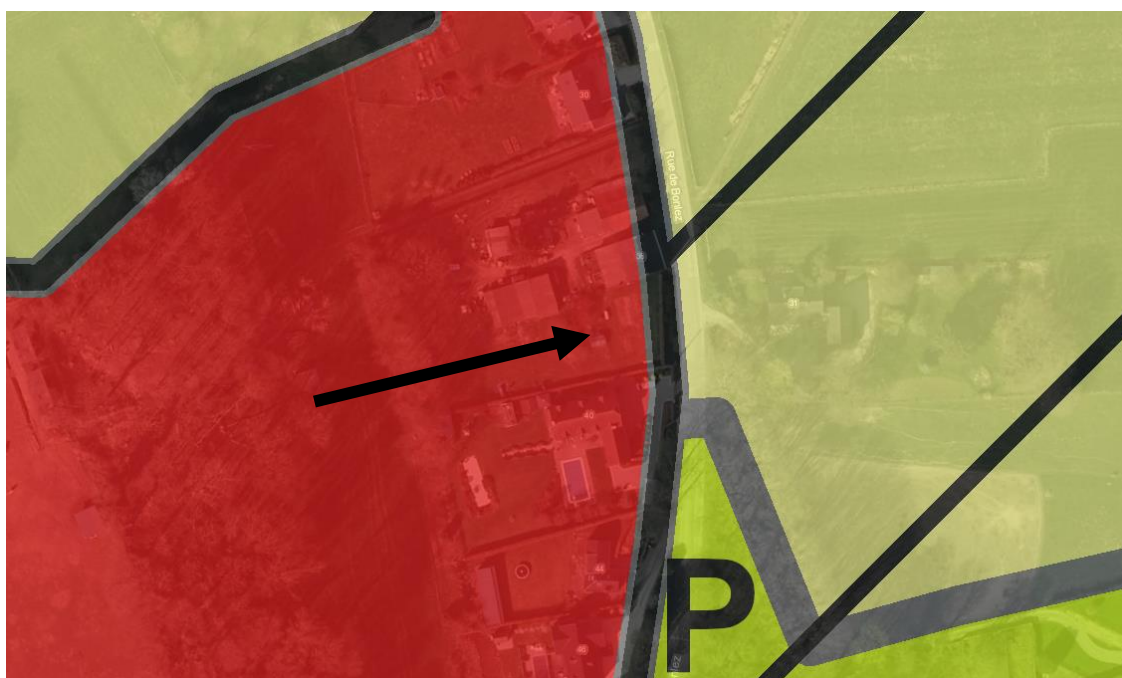

BUREAU D'ARCHITECTURE JP.GALLET srl

FERME DES 4 SAPINS, CHAUSSEE DE HUY, 120d
1300 WAVRE

B- Plan d'assainissement par sous bassin hydrographique

- Commune : Grez-Doiceau
- Régime d'assainissement : collectif au PASH
- Sous bassin hydrographique : Dyle-Gette

