

BUREAU D'ARCHITECTURE JP.GALLET srl

FERME DES 4 SAPINS, CHAUSSEE DE HUY, 120d
1300 WAVRE

ANNEXE CARTES (en rapport avec l'annexe 4)

Demandeurs : SDG Project SRL représentée par Mr Vincent Lesceux

Charlie Invest SRL représentée par Mr Sébastien Crickx

Dont le siège est situé à : Place de Plancenot 20 – 1380 Lasne (SDG Project SRL)

Rue de Bonlez, n°46- 1390 Grez-Doiceau (Charlie Invest SRL)

Objet : Construction d'une habitation

Sur un terrain sis à : 1390 Grez-Doiceau - Rue de Bonlez (à droite du n°36)

SDG Project SRL représentée par Mr Vincent Lesceux

Charlie Invest SRL représentée par Mr Sébastien Crickx

demandeurs

Signature :

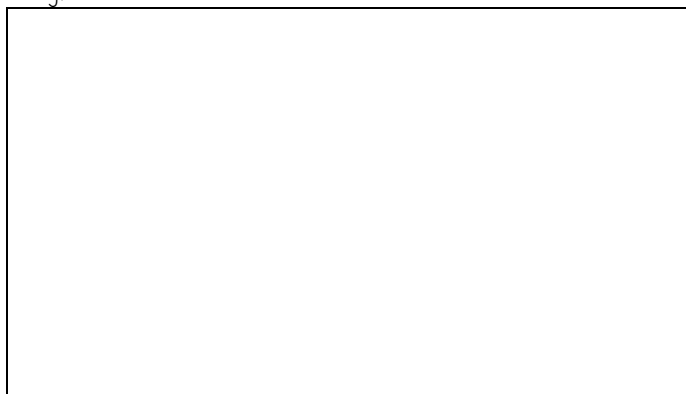

Mr Jean-Pierre GALLET, architecte

Signature :

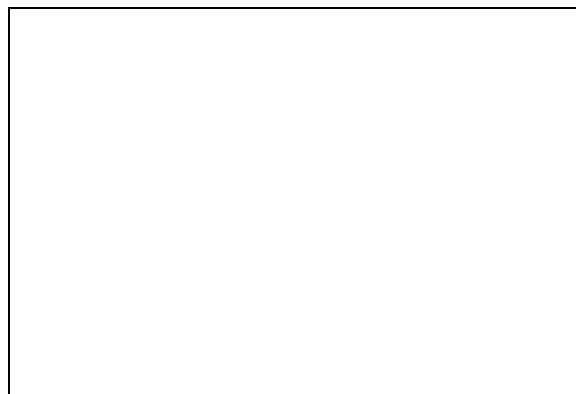

Le 29 novembre 2021

A. Situation juridique :

La parcelle est reprise en zone d'habitat au plan de secteur Wavre-Jodoigne-Perwez approuvé par AR du 28 mars 1979 et qui n'a pas cessé de produire ses effets pour le bien précité.

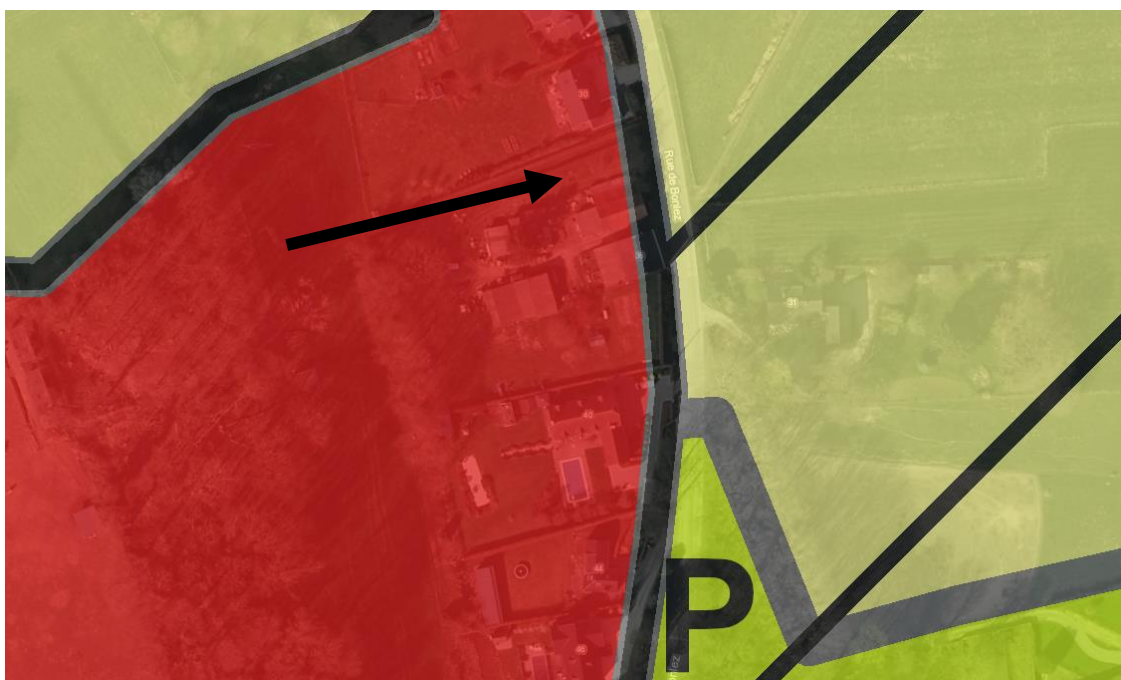

BUREAU D'ARCHITECTURE JP.GALLET srl

FERME DES 4 SAPINS, CHAUSSEE DE HUY, 120d
1300 WAVRE

B- Plan d'assainissement par sous bassin hydrographique

- Commune : Grez-Doiceau
- Régime d'assainissement : collectif au PASH
- Sous bassin hydrographique : Dyle-Gette

